

STARTEN MET ROBOMASTER.

STAP 1.

Startscherm na opstarten Robomaster software.

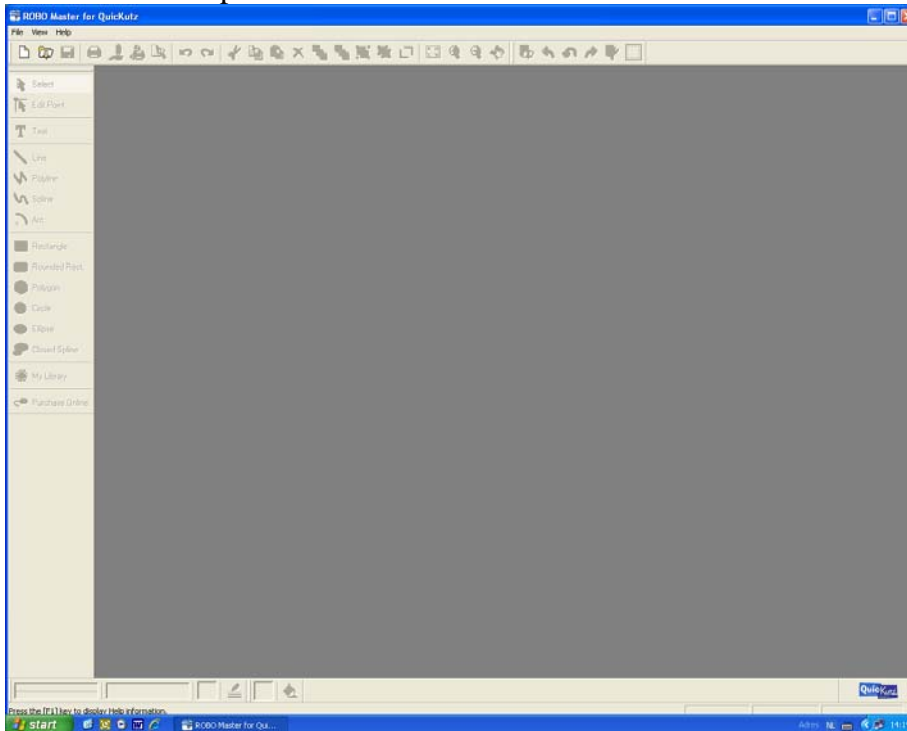

Kies File – New

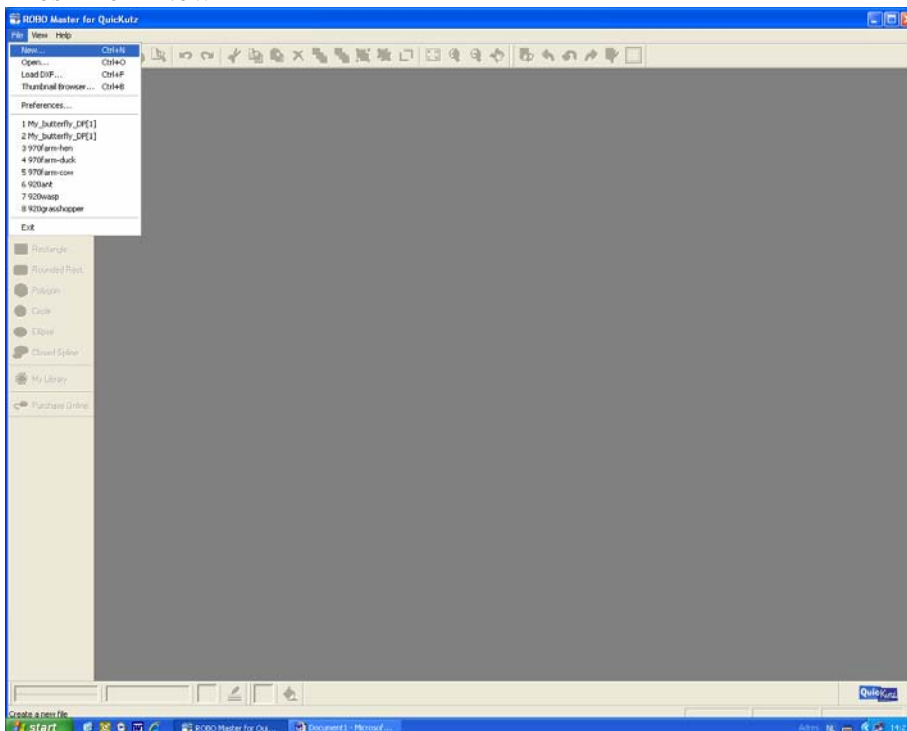

Kies op welk formaat papier je wilt werken, en kies voor portrait of landscape.

Vink use registration marks alleen aan als je gaat werken met een print and cut ontwerp.

Klik met de muis op ok

Deze uitleg/vertaling over ROBO Master is gemaakt door Margret Bos aan de hand van de oorspronkelijke (Engelse) versie van Graphtec. (copyright M.Bos 2007)

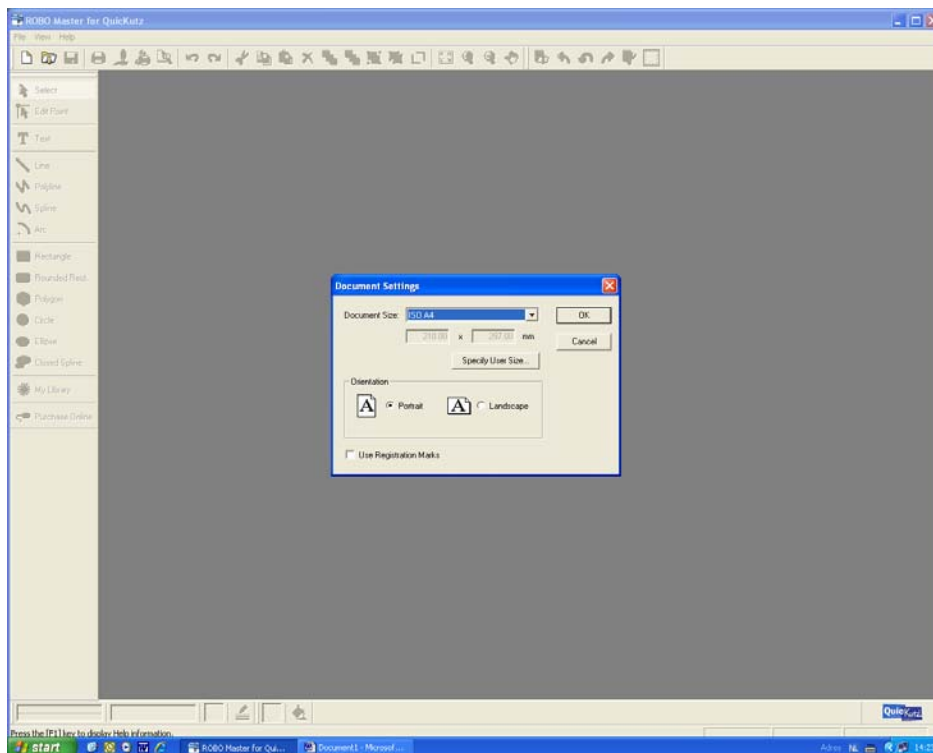

STAP 2.
Kies de juiste uitvoer apparaten.

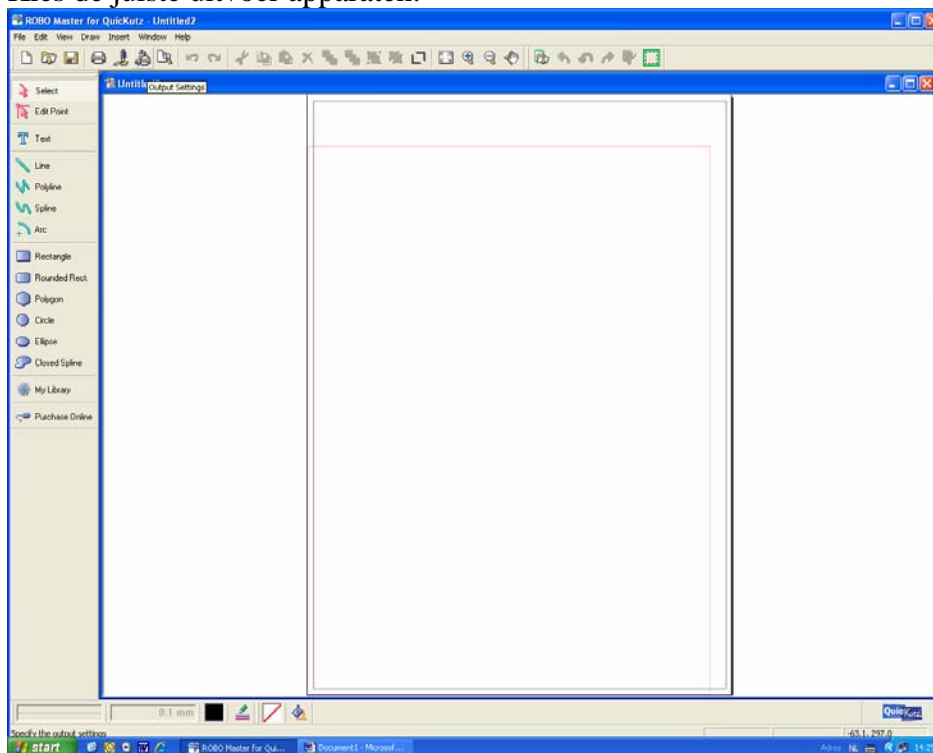

Deze uitleg/vertaling over ROBO Master is gemaakt door Margret Bos aan de hand van de oorspronkelijke (Engelse) versie van Graphtec. (copyright M.Bos 2007)

Kies “Output settings” via het file menu om het output settings window menu te krijgen.

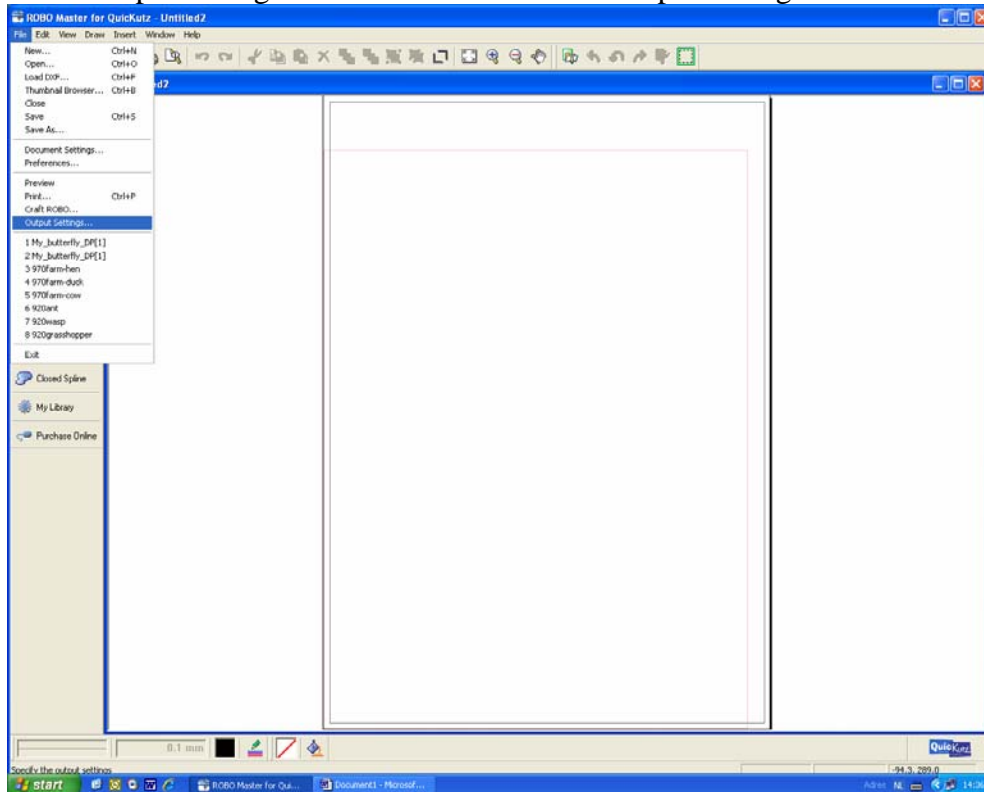

Het volgende beeld staat dan op je scherm:

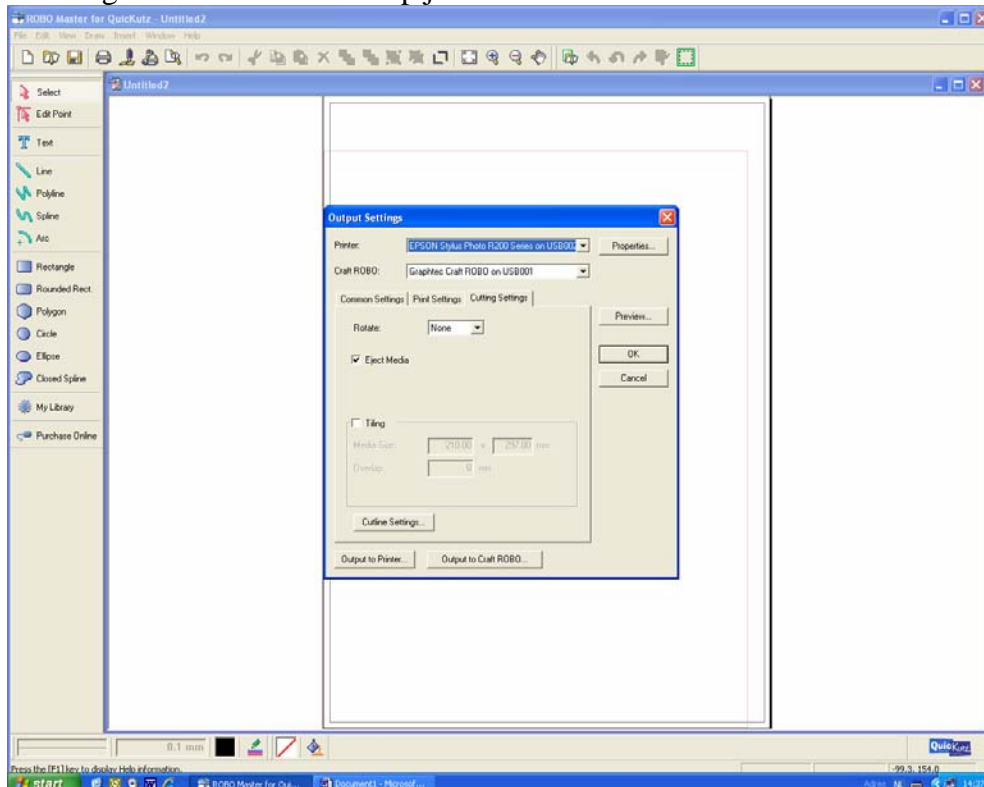

Selecteer de juiste printer waarmee je wilt werken en de Graphtec CraftRobo. CraftRobo is normaal gesproken al geselecteerd als je de drivers hebt geïnstalleerd op de computer. Normaal gesproken is er geen reden om dit te veranderen. Als de CraftRobo niet is geselecteerd, voer dan de CraftRobo setup procedure uit.

Deze uitleg/vertaling over ROBO Master is gemaakt door Margret Bos aan de hand van de oorspronkelijke (Engelse) versie van Graphtec. (copyright M.Bos 2007)